OBEC ÚSOBRNO
Došlo dne 23. 15 6 2020
Čís. jedn. 488/2020
Vyřízeno dne 15. 6. 2020
TCBCX003R7J2

Městský úřad Boskovice
Odbor dopravy
náměstí 9. května 954/2, 680 11 Boskovice

Datovou schránkou,

dle rozdělovníku

Sp. zn.: SMBO 6386/2020 DOP
Č. j.: DMBO 12249/2020/DOP
Vyřizuje: Ing. Jiří Šumbera
Telefon: 516 488 782
Fax: 516 488 710
E-mail: jiri.sumbera@boskovice.cz
Datum: 12.06.2020

OPATŘENÍ OBECNÉ POVAHY
Stanovení místní úpravy provozu na pozemních komunikacích
VEŘEJNÁ VYHLÁŠKA

Městský úřad Boskovice, Odbor dopravy podle ust. § 124 odst. 6 zákona č. 361/2000 Sb., o provozu na pozemních komunikacích a o změnách některých zákonů, ve znění pozdějších předpisů (dále jen „zákon o silničním provozu"), jako věcně, funkčně a místně příslušný orgán státní správy ve věcech stanovení místní a přechodné úpravy provozu na pozemních komunikacích - na silnicích II. a III. třídy, na místních komunikacích a veřejně přístupných účelových komunikacích, po písemném vyjádření dotčeného orgánu, tj. v tomto případě Policie ČR, Krajské ředitelství policie Jihomoravského kraje, Územní odbor Blansko, dopravní inspektorát Blansko, Bezručova 31, 678 11 Blansko (dále jen „DI Blansko"),

opatřením obecné povahy dle § 171 a následné části šesté zákona č. 500/2004 Sb., správní řád, ve znění pozdějších předpisů (dále jen „správní řád") a podle § 77 odst. 1 písm. c) zákona o silničním provozu

stanovuje místní úpravu provozu na silnici III/3743 a III/36616 v k.ú. Úsobrno

takto:

Na silnici III/3743 (Uhřice – Úsobrno) a na III/36616 (Jaroměřice – Úsobrno – Nové Sady) v k.ú. Úsobrno – bude realizovaná následující místní úprava provozu stanovená dle projektové dokumentace vypracované společností DALSIKO s.r.o., Vrahovická 4251/18, 796 01 Prostějov, IČO 292 98 563, s názvem: „SNÍŽENÍ TONÁŽE MOSTŮ PROSTĚJOVSKO, PŘEROVSKO, KONICKO MOST EV. Č.: 36616-7, H. ŠTĚPÁNOV-NOVÉ SADY" (viz příloha):

- na silnici III/3743 před křižovatkou se silnicí III/36616 bude osazena dopravní značka IP 10b „Návěst před slepou pozemní komunikací" včetně dodatkové tabulky E 5 „Největší povolená hmotnost" s údajem 21 t,

- na silnici III/36616 za křižovatkou se silnicí III/3743 bude osazena dopravní značka IP 10a „Slepá pozemní komunikací" včetně dodatkové tabulky E 5 „Největší povolená hmotnost" s údajem 21 t

Elektronický podpis - 12.6.2020
Certifikát autora podpisu :
Jméno : Mgr. Roman Dokoupil
Vydal : PostSignum Qualified C...
Platnost do : 14.9.2020 09:21:26-000 +02:00

Podmínky pro provedení místní úpravy provozu na výše uvedené silnicích III/3743 a III/36616 v k.ú. Úsobnro:

1. Provedení místní úpravy provozu na výše uvedených pozemních komunikacích musí být v souladu s vyhláškou č. 294/2015 Sb., kterou se provádějí pravidla provozu na pozemních komunikacích a úprava a řízení provozu na pozemních komunikacích. Dopravní značky a dopravní zařízení musí svým tvarem odpovídat ČSN 12899 -1 a svými rozměry, barvami a technickými požadavky odpovídat platným právním předpisům, tj. TP 65 „Zásady pro dopravní značení na pozemních komunikacích".
2. Dopravní značky a dopravní zařízení musí být základní velikosti a musí být provedeny jako retroreflexní. Všechny součásti dopravních značek (podkladní deska, sloupek, značka, uchycení) musí být schváleného typu.
3. Po ukončení realizace místní úpravy provozu na výše uvedené pozemní komunikaci, je povinností společnosti DALSIKO s.r.o., Vrahovická 4251/18, 796 01 Prostějov, IČO 292 98 563, informovat o této skutečnosti zástupce Městského úřadu Boskovice, Odboru dopravy.
4. Z důvodu zajištění bezpečnosti silničního provozu na výše uvedené pozemní komunikaci může Městský úřad Boskovice, Odbor dopravy z vlastního podnětu nebo z podnětu příslušného orgánu Policie ČR stanovení místní úpravy provozu změnit.
5. Termín provedení místní úpravy provozu na výše uvedené místní komunikaci: po nabytí účinnosti tohoto opatření obecné povahy do 31.08.2020.

O d ů v o d n ě n í

Na základě žádosti společnosti DALSIKO s.r.o., Vrahovická 4251/18, 796 01 Prostějov, IČO 292 98 563 (dále jen „žadatel"), o stanovení místní úpravy provozu na silnici III/3743 (Uhřice – Úsobrno) a na silnici III/36616 (Jaroměřice – Úsobrno – Nové Sady) v k.ú. Úsobrno, spočívající:

- v osazení dopravní značky IP 10b „Návěst před slepou pozemní komunikací" včetně dodatkové tabulky E 5 „Největší povolená hmotnost" s údajem 21 t na silnici III/3743 před křižovatkou se silnicí III/36616

- v osazení dopravní značky IP 10a „Slepá pozemní komunikací" včetně dodatkové tabulky E 5 „Největší povolená hmotnost" s údajem 21 t na silnici III/36616 za křižovatkou se silnicí III/3743

bylo dne 23.03.2020 zahájeno řízení podle § 171 a následné části šesté správního řádu, kterým se vydává závazné opatření obecné povahy.

Žadatel jako důvod požadované místní úpravy provozu na výše uvedených silnicích III/3743 a III/36616 v k.ú. Úsobrno uvádí zajištění dopravního značení z důvodu snížené zatížitelnosti na základě hlavní prohlídky mostu ev. č. 36616-7 v k.ú. Úsobrno.

V souladu s § 77 odst. 2 písm. b) zákona o silničním provozu se k návrhu písemně vyjádřil dotčený orgán, tj. DI Blansko, pod č.j. KRPB-63044-3/ČJ-2019-060106 ze dne 19.03.2020. Městský úřad Boskovice, Odbor dopravy doručil návrh opatření obecné povahy s odůvodněním, po projednání s dotčeným orgánem DI Blansko veřejnou vyhláškou, podle § 25 správního řádu, v souladu s ust. § 172 správního řádu. Návrh opatření obecné povahy byl zveřejněn na úřední desce Městského úřadu Boskovice a Obecního úřadu Úsobrno po dobu 15-ti dnů a rovněž byl zveřejněn způsobem

umožňujícím dálkový přístup (elektronická úřední deska Městského úřadu Boskovice a Obecního úřadu Úsobrno).
Dotčené osoby byly v návrhu opatření obecné povahy dle § 172 odst. 1 správního řádu vyzvány, aby podávaly své písemné připomínky nebo písemné odůvodněné námitky.
Písemné připomínky dle ust. § 172 odst. 4 správního řádu nebyly uplatněny.

Rozhodnutí o námitkách:
Námitky dle ust. § 172 odst. 5 správního řádu nebyly uplatněny.
Odůvodnění:
Vzhledem k tomu, že námitky dle ust. § 172 odst. 5 správního řádu nebyly uplatněny, není třeba rozhodnutí o námitkách odůvodňovat.

Městský úřad Boskovice, Odbor dopravy vydal stanovení místní úpravy provozu na výše uvedené pozemní komunikaci ve městě Boskovice dle § 77 odst. 1 písm. c) zákona o provozu na pozemních komunikacích, po písemném vyjádření příslušného orgánu PČR jako opatření obecné povahy, postupem dle části šesté (§ 171 a následné) správního řádu.
Proti opatření obecné povahy nelze dle § 173 odst. 2 správního řádu podat opravný prostředek.
Toto opatření obecné povahy nabývá účinnosti patnáctým dnem po dni vyvěšení veřejné vyhlášky.

otisk úředního razítka

Mgr. et Mgr. Roman Dokoupil v. r.
vedoucí odboru dopravy
(opatřeno uznávaným elektronickým podpisem)

Toto opatření obecné povahy musí být vyvěšeno na úřední desce Městského úřadu Boskovice a Obecního úřadu Úsobrno po dobu 15-ti dnů. Patnáctým dnem po vyvěšení nabývá toto opatření účinnosti.

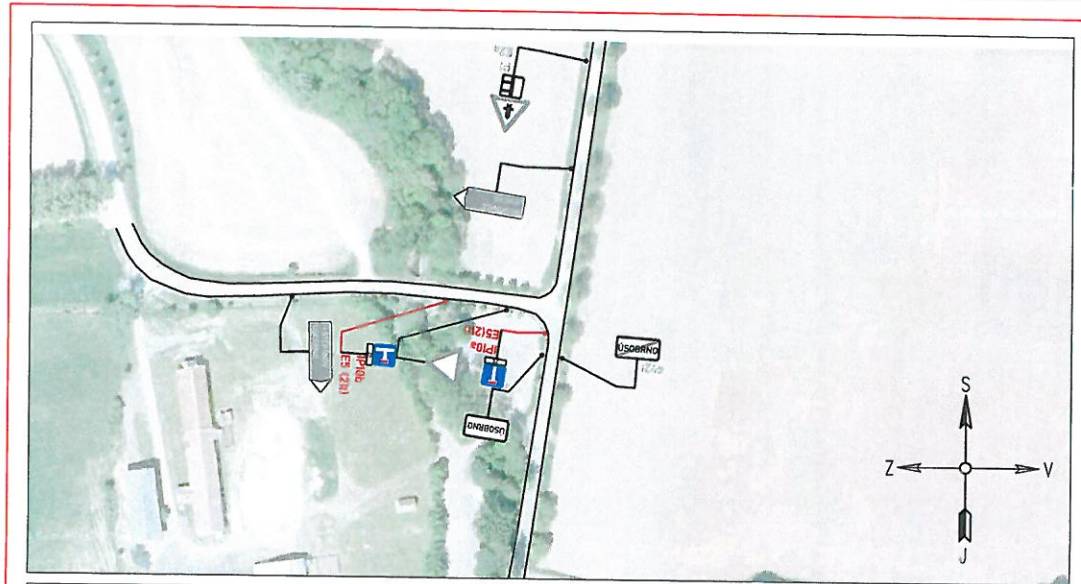
Vyvěšeno dne: 15.6.2020 Sejmuto dne: 30.6.2020

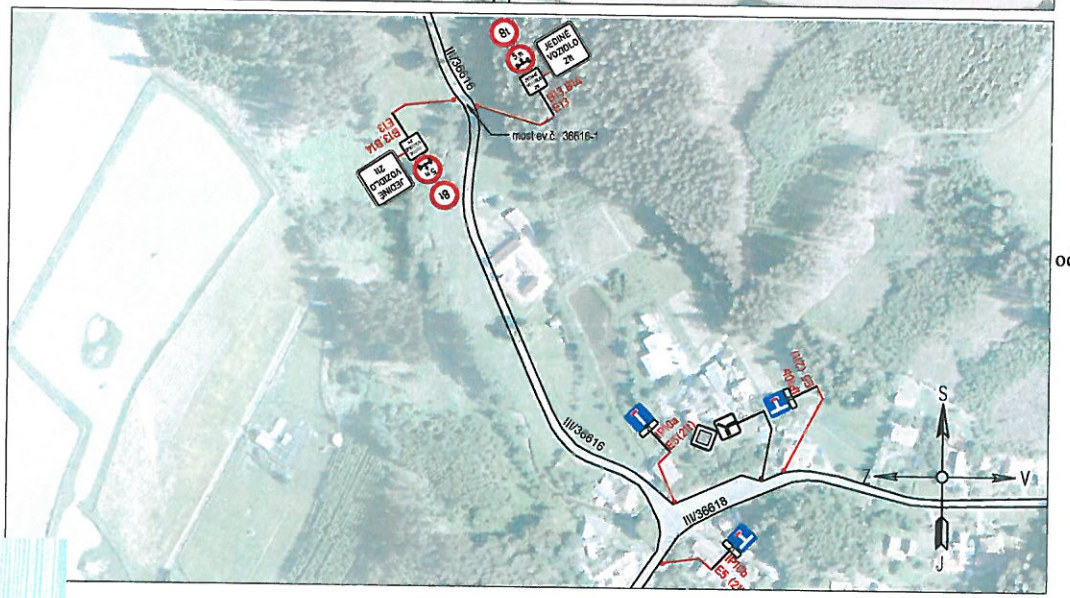
Zveřejněno způsobem umožňujícím dálkový přístup dne 15.6.2020

Příloha: 1x MÚP

Doručí se:
- Obec Úsobrno, Úsobrno 81, 679 39 Úsobrno (DS) - se žádostí o bezodkladné vyvěšení opatření obecné povahy na úřední desce Obecního úřadu Úsobrno na dobu nejméně 15-ti dnů a o zpětné zaslání potvrzeného vyvěšení po uvedenou dobu
- Správa a údržba silnic Jihomoravského kraje, oblast Blansko, Komenského 2, 6780 1 Blansko (DS)

Dotčený orgán:
- Policie ČR, Krajské ředitelství policie Jihomoravského kraje, Územní odbor Blansko, dopravní inspektorát Blansko, Bezručova 31, 678 11 Blansko (DS)

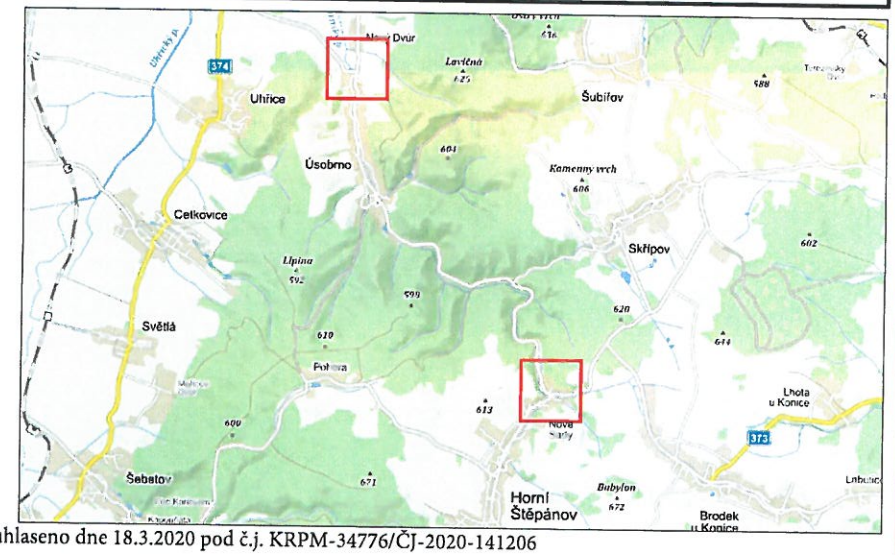




LEGENDA:

IP4	NOVĚ NAVRŽENÁ MÍSTNÍ ÚPRAVA DOPRAVNÍHO ZNAČENÍ
IP4	STÁVAJÍCÍ MÍSTNÍ ÚPRAVA DOPRAVNÍHO ZNAČENÍ
IP4	ZRUŠENÉ DOPRAVNÍ ZNAČENÍ

POZNÁMKA:
- Umístění dopravního značení dle TP č.65 (Zásady pro dopravní značení na pozemních komunikacích)



odsouhlaseno dne 18.3.2020 pod č.j. KRPM-34776/ČJ-2020-141206

Elektronický podpis : 12.6.2020
Certifikát autora podpisu :
Jméno: Mgr. Roman Dolanský
Vydal: PostSignum Qualified C
Platnost do: 14.9.2020 09:12:26+0200

por. Mgr. Karel Meissel 18.03.2020 13:40:12
Digitálně podepsal
Ref. Mgr. Karel Meissel
POLICIE ČESKÉ REPUBLIKY

DALSIKO s.r.o. – VRAHOVICKÁ 4251/18, 796 01 PROSTĚJOV, TELEFON: 725 120 324, INFO@DALSIKO.CZ, WWW.DALSIKO.CZ

Vypracoval: Petr BEDNÁŘ – ML. podpis:	Zodpovědný projektant: Petr BEDNÁŘ – ML. podpis:	Vedoucí střediska: Radek BEDNÁŘ mob: 725 120 324	Zhotovitel: DALSIKO s.r.o., VRAHOVICKÁ 18, 796 01 PROSTĚJOV
Technická kontrola: Radek BEDNÁŘ podpis:	Vedoucí projektant: Radek BEDNÁŘ podpis:		

Místo: HORNÍ ŠTĚPÁNOV – NOVÉ SADY		Formát:	A3
Akce:	SNÍŽENÍ TONÁŽE MOSTŮ PROSTĚJOVSKO, PŘEROVSKO, KONICKO MOST EV.Č.: 36616-1, H.ŠTĚPÁNOV - NOVÉ SADY	Datum:	9.3.2020
Obsah:	MÍSTNÍ ÚPRAVA PROVOZU	Číslo přílohy:	1